

保育園、幼稚園、小学校、中学校に通う児童・生徒の保護者の皆様へ

読売新聞は子どもたちの家庭教育を応援します!

家庭教育講演会 無料ご招待

聴講者の声

学校の先生方も
納得のヒントが
いっぱい!

聴講者の声

毎回、参加者の
約9割が「よかった」
と回答!

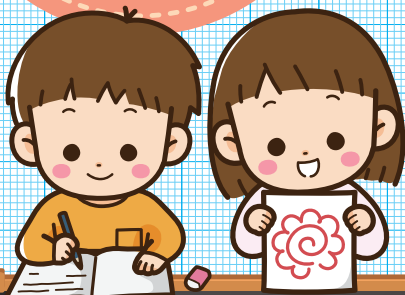

賢い子に 育てる 8つの ポイント

これからの
学習指導要領
改訂ポイントを
お教えします!

講演回数は1900回を超え
全国で大人気!!



家庭教育についての
ご質問も受け付けます。

実体験を交え、ユーモアたっぷりに
コツをお教えします!

酒井勇介おすすめ! 家庭教育8メニュー

- | | |
|---|--------------------|
| ① 家庭学習の時間割 | ⑤ 驚きの会話術 |
| ② 新学習指導要領とは? | ⑥ 1日数分でできる「会話プラン」 |
| ③ 世界の学力調査上位の家庭学習 | ⑦ 最新 全国学力・学習状況調査結果 |
| ④ 家庭教育に新たな提案「3つの山」
「国語力」「英語力」「親子の会話」 | ⑧ 家庭での道徳教育は大丈夫? |

(株)エデュピーチ代表取締役
家庭教育プロデューサー
講師 酒井勇介氏

早稲田大学教育学部卒。元・学研ネクスト家庭教育総合企画室長。乳幼児児童教育のエキスパートとして、全国の学研レディーや販売店の研修を担当。学研を退社後、家庭教育プロデューサー、新聞学習プランナーとして全国各地で講演やセミナーを開催。

酒井勇介 検索



会場 2019 **3/11** 月 **100** 名様 会場 **パルテノン多摩 第一会議室**
 受付 9:30 / 開催時間 10:00~11:40
 東京都多摩市落合2-35 (京王線・小田急線・多摩モノレール 多摩センター駅下車 徒歩5分)

主催:多摩西部読売会 後援:東京都教育委員会 多摩市教育委員会 協力:読売新聞東京本社

お申込方法

Eメール、ハガキ、FAX
いずれかの方法で

①氏名 ②郵便番号・住所 ③電話番号 ④年齢 ⑤性別 ⑥お子様の年齢 ⑦参加人数
をご記入の上、下記へお申し込みください。

Eメール **tamaseibu_yomiuri@ycmail.jp**

※件名に「家庭教育講演会」とご記入ください

スマホ・ケータイからはこちらへ
※メールアドレスの
入力が必要になります。



ハガキ

〒190-0012
立川市曙町1-27-10 読売立川ビル7階
多摩西部読売会「家庭教育講演会」係
※郵便ハガキに申込書を貼り付けてご応募ください

FAX **042-523-9801**

受付終了後、聴講券お届けいたします。
参加入場は聴講券をお持ちの方に限ります。

複数でのご参加も大歓迎です。
お知り合い、ご友人をお誘い合わせの上、ご参加ください。

応募締切 **3月2日(土)** [ハガキの場合は
当日消印有効]

※応募締切前でも、定員になり次第締め切ることがございます。

お問い合わせ **多摩西部読売会** 立川市曙町1-27-10
読売立川ビル7階
TEL.042-523-1521 (10:00~16:00 ※土・日・祝を除く)

※ご記入いただいた個人情報は多摩西部読売会及び読売新聞販売店、読売新聞東京本社が取得し、講演会の受付に利用させていただきます。
※他のお客様の聴講のさまたげになる場合はお退席願う場合がございます。

家庭教育講演会 in 多摩 (3/11開催) 申込書

氏名	様		参加人数	名
住所	〒			
電話番号	-			
年齢	歳	性別 (○で囲んでください)	男性・女性	
お子様の年齢(学年)	歳 (小中高年生)		歳 (小中高年生)	